SAINTE CROIX
SAINT EUVERTE

LEGT Sainte Croix Saint Euverte

Objectif bac général

LEGT Sainte Croix Saint Euverte

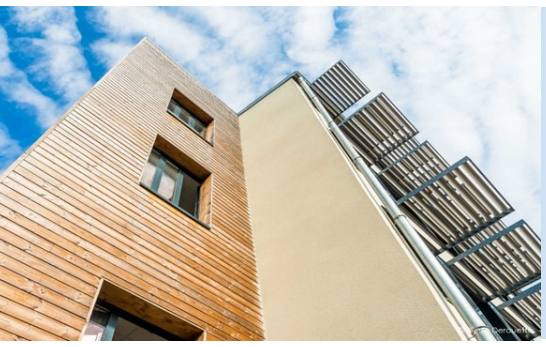

2 place du Champ St Marc
45056 ORLEANS Cedex 1
Tél : 02 38 52 27 20 - mail : legt@scse.fr
www.legt-scse.fr
@scselegt

Après la seconde...

Objectif bac général

Vers le nouveau Baccalauréat

Epreuves finales

1 épreuve anticipée en 1ère

Français écrit et oral

4 épreuves finales en Term.

Enseignements de spécialité (2 épreuves)

Philosophie

Oral final

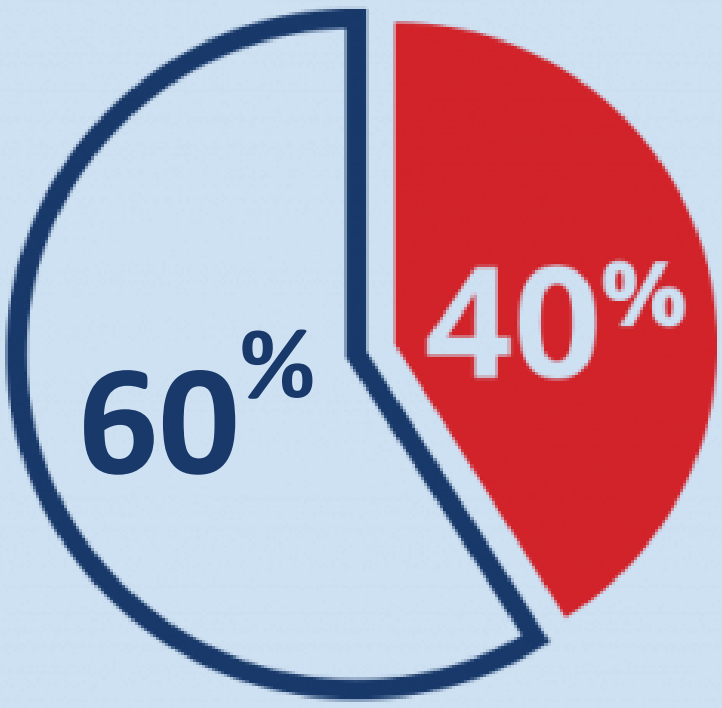

Contrôle Continu

10% de la note finale

Bulletins scolaires 1ère et Terminale

30% de la note finale

Epreuves communes (E3C)

(2 séries en 1ère et 1 série en terminale)

La Terminale Générale

Enseignements Communs (15,5h) + **2 disciplines de spécialité (6h chacune)**

Philosophie (4h)

Histoire Géographie (3h)

Enseignement moral et civique (0,5h)

LVA et LVB (4 h)

Education Physique et Sportive (2h)

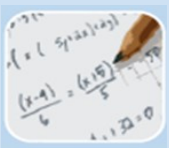

Enseignement scientifique (2h)

- Histoire des arts
- Physique chimie
- Sciences économiques et sociales
- Langues et littératures étrangères
- Numérique et sciences informatiques
- HG géopolitique et sciences politiques
- Sciences de l'ingénieur
- Humanités, littérature et philosophie
- Mathématiques
- Sciences de la vie et de la terre

+

Accompagnement Personnalisé et à l'orientation (54 h / année)

DEUX Options Facultatives possibles

- Latin
- LV3 (Italien ou Japonais)
- Option EPS
- Maths Expertes
- Maths complémentaires
- DGEMC (Droit et grands enjeux du monde contemporain)

La Première Générale

Enseignements Communs (16h) + **3 disciplines de spécialité (4h chacune)**

Français (4h)

Histoire Géographie (3h)

Enseignement moral et civique (0,5h)

LVA et LVB (4,5h)

Education Physique et Sportive (2h)

Enseignement scientifique (2h)

- Histoire des arts
- Physique chimie
- Sciences économiques et sociales
- Langues et littératures étrangères
- Numérique et sciences informatiques
- HG géopolitique et sciences politiques
- Sciences de l'ingénieur
- Humanités, littérature et philosophie
- Mathématiques
- Sciences de la vie et de la terre

+

Accompagnement Personnalisé et à l'orientation (54 h / année)

UNE Option Facultative possible

- Latin
- LV3 (Italien ou Japonais)
- Option EPS